



ROMÂNIA
JUDEȚUL OLT
ORAȘUL DRĂGĂNEȘTI-OLT
CONSILIUL LOCAL

str. Nicolae Titulescu, nr.150
tel: 0249465815, fax: 0249465811



site: www.draganesti-olt.ro, e-mail: primaria@draganesti-olt.ro

HOTĂRÂRE

referitoare la dezlipirea în trei loturi a suprafeței de teren intravilan de 6.009 mp, domeniu public, situată în orașul Drăgănești-Olt, str. Dudești, nr.6, județul Olt

Având în vedere:

- Referatul de aprobare nr. 16425/24.03.2022 al inițiatorului de proiect;
- Raportul nr. 16426/24.03.2022 al Serviciului urbanism – cadastru din cadrul Primăriei orș. Drăgănești-Olt;
- poziția nr. 183 (Piața agroalimentară) din Anexa nr.6 – Inventarul bunurilor care aparțin domeniului public al Orașului Drăgănești-Olt aferentă H.G. nr. 1355 / 2001 privind atestarea domeniului public al județului Olt, precum și al municipiilor, orașelor și comunelor din județul Olt;
- Avizul nr. 118/29.03.2022 al Comisiei Amenajarea teritoriului și urbanism din cadrul Consiliului local al orașului Drăgănești-Olt;
- Avizul nr. 117/29.03.2022 al Comisiei Juridică și de disciplină din cadrul Consiliului local al orașului Drăgănești-Olt.

În conformitate cu prevederile:

- Legii nr. 7 / 1996 a cadastrului și a publicității imobiliare;
- art. 132 alin.1, art.134 alin.1, art. 135 din Ordinul A.N.C.P.I. nr. 700 / 2014 privind aprobarea Regulamentului de avizare, recepție și înscriere în evidențele de cadastru și carte funciară;
- art.129 alin.2 lit.c și alin.14 din O.U.G. nr. 57 / 2019 privind Codul administrativ;

În temeiul art. 139 alin.3 lit.g, art. 196 alin.1 lit. a din O.U.G. nr. 57 / 2019 privind Codul administrativ.

CONSILIUL LOCAL AL ORAȘULUI DRĂGĂNEȘTI-OLT

HOTĂRĂȘTE:

Art.1. Se aprobă dezlipirea imobilului – teren intravilan în suprafață de 6.009 mp – din măsurători (5.915 – din acte) – Piața agroalimentară, domeniu public al U.A.T. Orașul Drăgănești-Olt, situat în Drăgănești-Olt, str. Dudești, nr.6, jud. Olt și înscris în C.F. nr. 53742, număr cadastral 53742, în trei loturi, după cum urmează:

- Lotul nr. 1 – teren în suprafață de 4812 mp, situat în jud.Olt, U.A.T. Drăgănești-Olt, str. Dudești, nr.6, jud.Olt, nr. cadastral 58225
- Lotul nr. 2 – teren în suprafață de 1021 mp, situat în jud.Olt, U.A.T. Drăgănești-Olt, str. Dudești, nr.6, jud.Olt, nr. cadastral 58226;

- Lotul nr. 3 – teren în suprafață de 176 mp, situat în jud.Olt, U.A.T. Drăgănești-Olt, str. Dudești, nr.6, jud.Olt, nr. cadastral 58227;

Art.2. Se însușește documentația tehnică de dezlipire a imobilului – teren mai sus menționat întocmită de S.C. CARDINAL SYSTEM PRO-CAD S.R.L., ce se constituie în Anexa care face parte integrantă din prezenta hotărâre.

Art.3. Se împuternicește Primarul orașului Drăgănești-Olt, sau o persoană desemnată expres de acesta, să semneze în fața notarului public actul de dezlipire.

Art.4. Cu ducerea la îndeplinire a hotărârii se încredințează Primarul orașului Drăgănești-Olt, prin Serviciul urbanism-cadastru din cadrul Primăriei orașului Drăgănești-Olt.

Art.5. Hotărârea se va comunica:

- Instituției Prefectului Județului Olt;
- Primarului orașului Drăgănești-Olt;
- Serviciului urbanism – cadastru din cadrul Primăriei orș. Drăgănești-Olt;

Nr. 46 // 31.03.2022

**Președinte de ședință,
Consilier local,
VITAN Marius-Nicolae**

**Contrasemnează
Secretarul orașului Drăgănești-Olt
Jr. JIDOVU Laurențiu-Adrian**



Adoptată cu 10 voturi pentru, 0 împotriva și 7 abțineri dintr-un total de 17 voturi valabil exprimate (17 consilieri locali în funcție) în ședința ordinară a Consiliului Local al orașului Drăgănești-Olt



Oficiul de Cadastru și Publicitate Imobiliară OLT
Biroul de Cadastru și Publicitate Imobiliară Slatina
Adresa: SLATINA, OLT, Str. Nicolae Bălcescu Nr.2, cod poștal 230092, tel
0249437930

Nr.cerere	19450
Ziua	28
Luna	02
Anul	2022

REFERAT DE ADMITERE

(Dezmembrare imobil)

Domnului/Doamnei ORASUL DRAGANESTI OLT
Domiciliul _____

Referitor la cererea înregistrată sub numărul 19450 din data 28-02-2022, vă informăm:

Imobilul situat în Loc. Draganesti-Olt, Str DUDESTI, Nr. 6, Jud. Olt, UAT Draganesti-Olt având numărul cadastral 53742 a fost dezmembrat în imobilele:

- 1) 58225 situat în Loc. Draganesti-Olt, Str DUDESTI, Nr. 6, Jud. Olt, UAT Draganesti-Olt având suprafața măsurată 4812 mp;
- 2) 58226 situat în Loc. Draganesti-Olt, Str DUDESTI, Nr. 6, Jud. Olt, UAT Draganesti-Olt având suprafața măsurată 1021 mp;
- 3) 58227 situat în Loc. Draganesti-Olt, Str DUDESTI, Nr. 6, Jud. Olt, UAT Draganesti-Olt având suprafața măsurată 176 mp;

Certific că informațiile din prezentul extras sunt conforme cu datele din planul cadastral de carte funciară al OCPI OLT la data: 28-02-2022.

Situația prezentată poate face obiectul unor modificări ulterioare, în condițiile Legii cadastrului și a publicității imobiliare nr. 7/1996, republicată, cu modificările și completările ulterioare.

Inspector
MARIANA STEFAN

Mariana Stefan

Semnat digital de Mariana Stefan
Data: 2022.02.28 12:00:11 +02'00'





100113421239

Incheiere Nr. 20035 / 01-03-2022

**Oficiul de Cadastru și Publicitate Imobiliară OLT
Biroul de Cadastru și Publicitate Imobiliară Slatina**

Dosarul nr. 20035 / 01-03-2022

INCHEIERE Nr. 20035

Registrator: ADRIANA PUȘCASU

Asistent: LAVINIA-ANDREEA MARINEL

Asupra cererii introduse de OCPI OLT domiciliat în - privind Notare în cartea funciara, în baza:

-Act Administrativ nr.Referat nr. 19450/28-02-2022 emis de OCPI OLT;

fiind îndeplinite condițiile prevăzute la art. 29 din Legea cadastrului și a publicității imobiliare nr. 7/1996, republicată, cu modificările și completările ulterioare, tariful achitat în suma de 0 lei, cu documentul de plată:

-

pentru serviciul având codul 241

Văzând referatul asistentului registrator în sensul că nu există impedimente la înscriere

DISPUNE

Admiterea cererii cu privire la:

- imobilul cu nr. cadastral 53742, înscris în cartea funciara 53742 UAT Draganesti-Olt având proprietarii: ORASUL DRAGANESTI OLT în cota de 1/1 de sub B.3;

- se notează din oficiu propunerea de dezmembrare a imobilului de sub A1 ord în trei corpuri de proprietate cu numere cadastrale 58225, 58226, 58227 asupra A.1, A1.1, A1.2, A1.3 sub B.7 din cartea funciara 53742 UAT Draganesti-Olt;

Prezenta se va comunica părților:

ORASUL DRAGANESTI OLT

*) Cu drept de reexaminare în termen de 15 zile de la comunicare, care se depune la Biroul de Cadastru și Publicitate Imobiliară Slatina, se înscrie în cartea funciara și se soluționează de către registratorul-sef

Data soluționării,

08-03-2022

Registrator,

ADRIANA PUȘCASU

Asistent Registrator,

LAVINIA-ANDREEA MARINEL

*) Cu excepția situațiilor prevăzute la Art. 62 alin. (1) din Regulamentul de avizare/recepție și înscriere în evidențele de cadastru și carte funciara, aprobat prin ODG Nr. 700/2014.

MARINEL LAVINIA
ANDREEA
ASISTENT REGISTRATOR
PRINCIPAL



**Oficiul de Cadastru și Publicitate Imobiliară OLT
Biroul de Cadastru și Publicitate Imobiliară Slatina**

SLATINA, OLT, Str. Nicolae Bălcescu Nr.2, cod poștal 230092, tel 0249437930

Nr.cerere	19450
Ziua	28
Luna	02
Anul	2022

**Extras de Plan Cadastral de Carte Funciară
pentru
Imobil număr cadastral 53742 / UAT Draganesti-Olt**

TEREN Intravilan

Adresa: Loc. Draganesti-Olt, Str Dudesti, Nr. 6, Jud. Olt

Comuna/Oraș/Municipiu: Draganesti-Olt

Nr. cadastral	Suprafața măsurată	Observații / Referințe
53742	6009	Imprejmuit cu gard de beton, de lemn, plasa de sarma si neimprejmuit

* Suprafața este determinată în planul de proiecție Stereo 70.

DETALII LINIARE IMOBIL

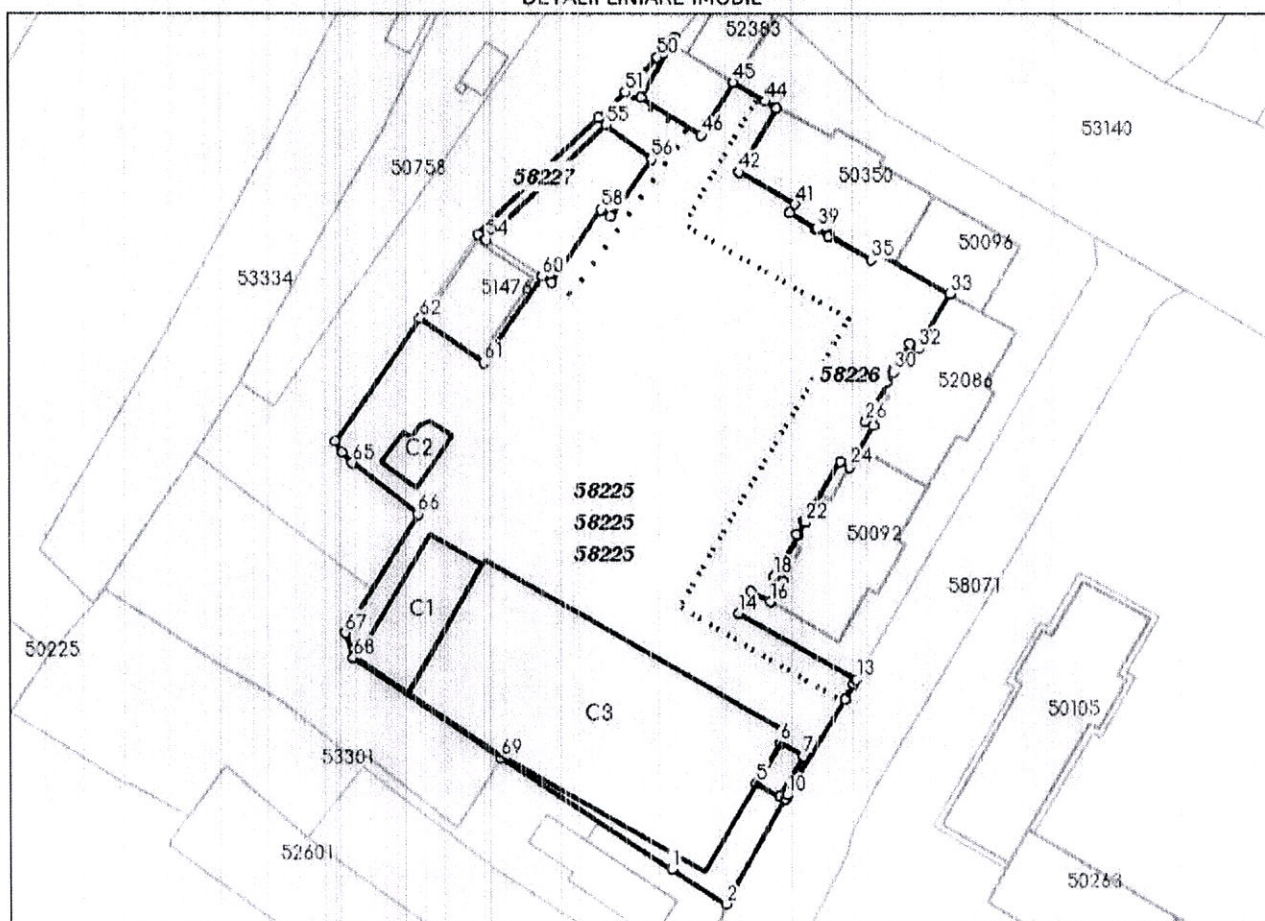

Incadrare în zonă
scara 1:2000

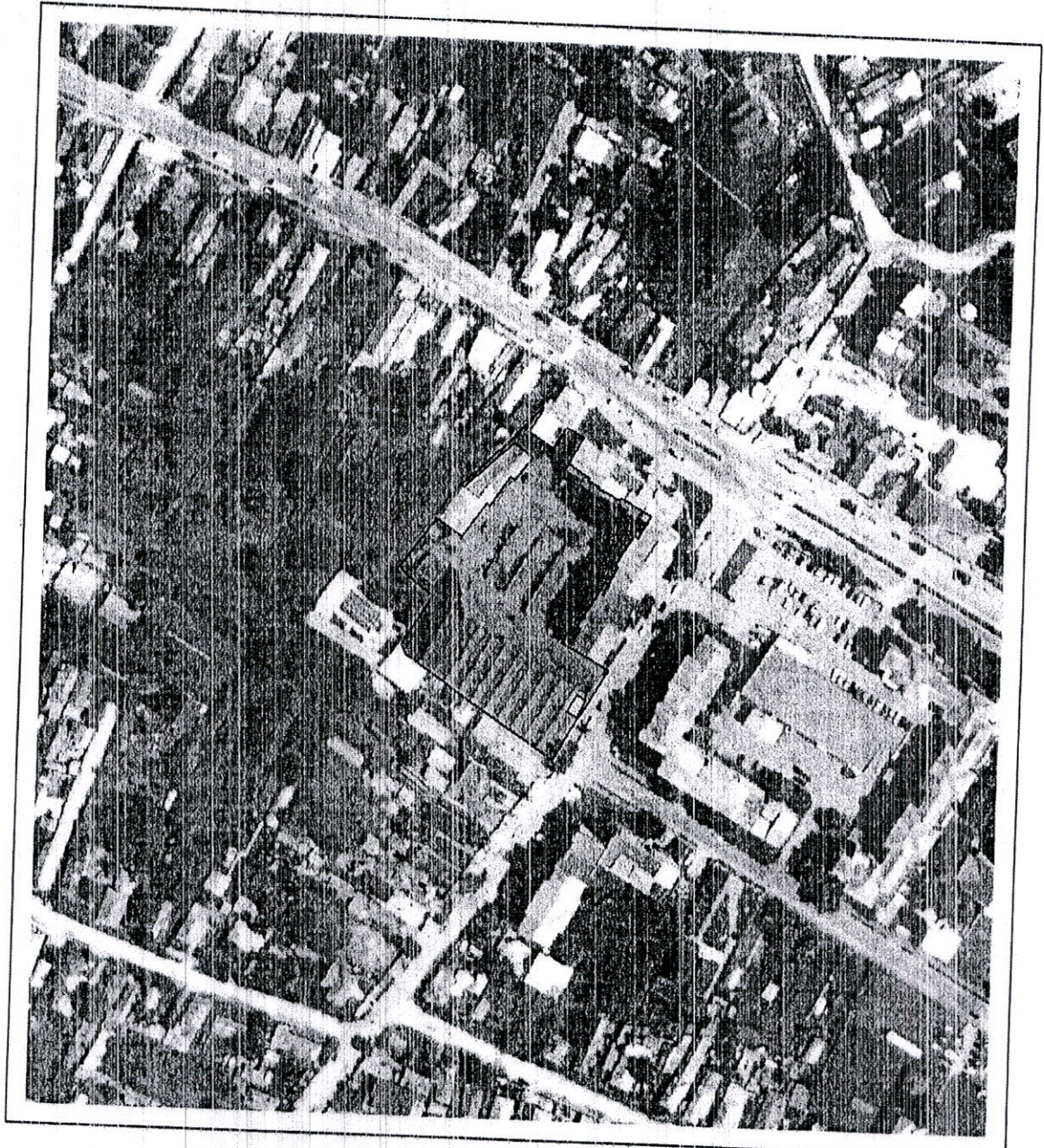

Date referitoare la teren

Crt	Categoria de folosință	Intravilan	Suprafața (mp)	Tarla	Parcelă	Observații / Referințe
1	curti constructii	DA	6.009			
TOTAL:			6.009			

Date referitoare la construcții

Crt	Numar	Destinație construcție	Supraf. (mp)	Situație juridică	Observații / Referințe
1	53742-C1	construcții administrative și social culturale	200	Cu acte	Corp administrativ construit din caramida acoperit cu beton armat, dat în folosință în anul 1995. Suprafața desfășurată = 200 mp
2	53742-C2	construcții anexa	54	Cu acte	WC construit din caramida acoperit cu beton armat, dat în folosință în anul 1995. Suprafața desfășurată = 54 mp
3	53742-C3	construcții administrative și social culturale	1.253	Cu acte	Clădire producători agricoli construit din caramida acoperit cu tabla, dat în folosință în anul 1995. Suprafața desfășurată = 1.253 mp

Lungime Segmente

1) Valorile lungimilor segmentelor sunt obținute din proiectie în plan.

Punct început	Punct sfârșit	Lungime segment (m)	Punct început	Punct sfârșit	Lungime segment (m)	Punct început	Punct sfârșit	Lungime segment (m)
1	2	9.65	2	3	18.148	3	4	0.871
4	5	4.001	5	6	7.001	6	7	4.001
7	8	6.99	8	9	0.871	9	10	0.725
10	11	16.735	11	12	2.606	12	13	0.859
13	14	20.229	14	15	3.881	15	16	3.349
16	17	3.621	17	18	1.441	18	19	7.1
19	20	0.2	20	21	2.25	21	22	0.2
22	23	10.549	23	24	1.54	24	25	7.16
25	26	1.36	26	27	6.65	27	28	0.2
28	29	1.849	29	30	0.2	30	31	4.82
31	32	1.45	32	33	9.5	33	34	12.78
34	35	1.42	35	36	7.349	36	37	0.2
37	38	2.1	38	39	0.2	39	40	4.6
40	41	1.48	41	42	9.66	42	43	11.156
43	44	2.001	44	45	5.521	45	46	9.353
46	47	10.68	47	48	9.259	48	49	1.146
49	50	4.0	50	51	7.104	51	52	5.612
52	53	25.314	53	54	1.488	54	55	24.903
55	56	8.742	56	57	10.557	57	58	1.885
58	59	13.271	59	60	1.718	60	61	15.707
61	62	11.601	62	63	22.172	63	64	1.94
64	65	2.276	65	66	12.452	66	67	20.862
67	68	3.969	68	69	26.779	69	1	30.617

** Lungimile segmentelor sunt determinate în planul de proiecție Stereo 70 și sunt rotunjite la 1 milimetru.

*** Distanța dintre puncte este formată din segmente cumulate ce sunt mai mici decât valoarea 1 milimetru.

Pentru acest imobil există înregistrate următoarele documentații cadastrale neînscrise în cartea funciară:

Nr Crt	Numar cerere	Data cerere	Termen eliberare	Obiect cerere
1	19450	28.02.2022	03.03.2022	Dezmembrare/Comasare

Ca urmare a soluționării cererii nr. 19450 înregistrată la data de 28.02.2022, s-a propus dezmembrarea imobilului rezultând următoarele imobile:

Nr Crt	Identificator electronic	Suprafața (mp)	Adresa
1	58225	4812	Loc. Draganesti-Olt, Str Dudesti, Nr. 6, Jud. Olt
2	58226	1021	Loc. Draganesti-Olt, Str Dudesti, Nr. 6, Jud. Olt
3	58227	176	Loc. Draganesti-Olt, Str Dudesti, Nr. 6, Jud. Olt



Extras de Plan Cadastral de Carte Funciară, Imobil nr. cadastral 53742 / UAT Draganesti-Olt

Certific că informațiile din prezentul extras sunt conforme cu datele din planul cadastral de carte funciară al OCPI OLT la data: 28-02-2022

Situația prezentată poate face obiectul unor modificări ulterioare, în condițiile Legii cadastrului și publicității imobiliare nr. 7/1996, republicată.

Consilier/Inspector de specialitate,

MARIANA STEFAN

Mariana Stefan

Semnat digital de Mariana Stefan
Data: 2022.02.28 12:00:27 +02'00'



Plan de amplasament si delimitare a imobilului - Lot 1
scara 1 : 500

ANEXA NR. 1.35 la regulamentul

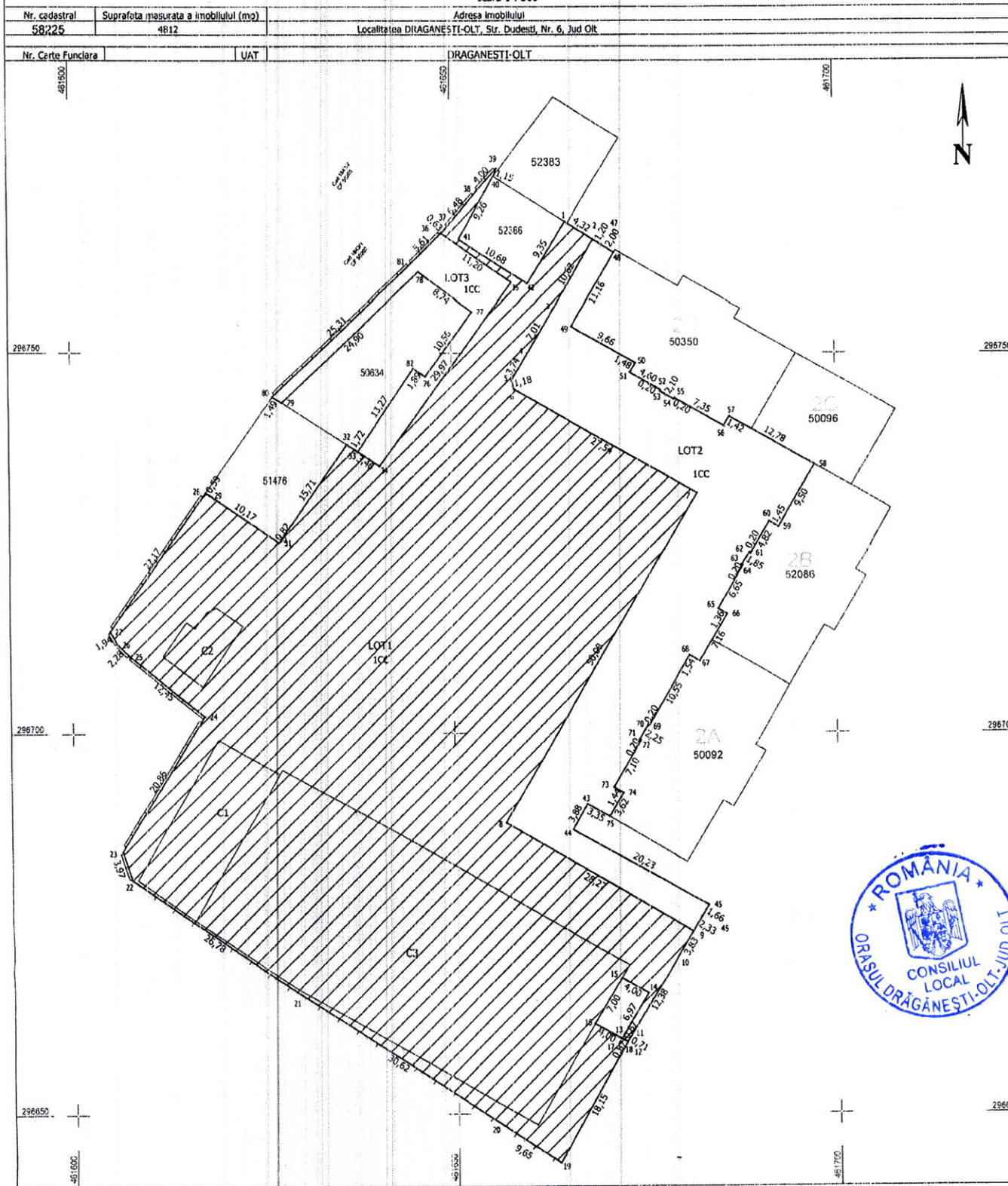

A. Date referitoare la teren

Nr. parcela	Caten. de folos.	Suprafata (mp)	Valoare de impozitare (lei)	Mentiiuni
1	CC	4812		
Teren imprejmuit cu gard din beton, din lemn si neimprejmuit				
Total		4812		

B. Date referitoare la constructii

Cod constr.	Destinatia	Suprafata construita la sol (mp)	Mentiiuni
C1	CAS	200	Corp administrativ construit din caramida acoperit cu beton armat, dat in folosinta in anul 1995. Suprafata desfasurata = 200 mp
C2	CA	54	VG construit din caramida acoperit cu beton armat, dat in folosinta in anul 1995. Suprafata desfasurata = 54 mp
C3	CAS	1253	Ciadirie producatori agricoli construit din caramida acoperit cu tabla, dat in folosinta in anul 1995. Suprafata desfasurata = 1253 mp
Total		1507	

Suprafata totala masurata a imobilului = 4812 mp
Suprafata din act = 6009 mp

Executant: Mihai Burtea Semnat digital de Mihai Burtea Data: 2022.02.28 11:14:37 +0200 Societate comerciala autorizata de ANCP sa execute lucrari de cadastru, geodezie si cartografie CLASA III CERTIFICAT DE AUTORIZATIE: SERIA RO-B-1 Nr. 2131/21.07.2021 CARDINAL SYSTEM PRO-CAD SRL Data: 2022-02-28	Inspector Confirm introducerea imobilului in baza de date integrate si atribuirea numarului cadastral Semnatura si parafa Data: Stampila BCP	Semnat digital de Mariana Stefan Stefan Data: 2022.02.28 12:02:52 +02'00'
--	--	---

Plan de amplasament si delimitare a imobilului - Lot 2
 scara 1 : 500

ANEXA NR. 1 SI 10/10/2018

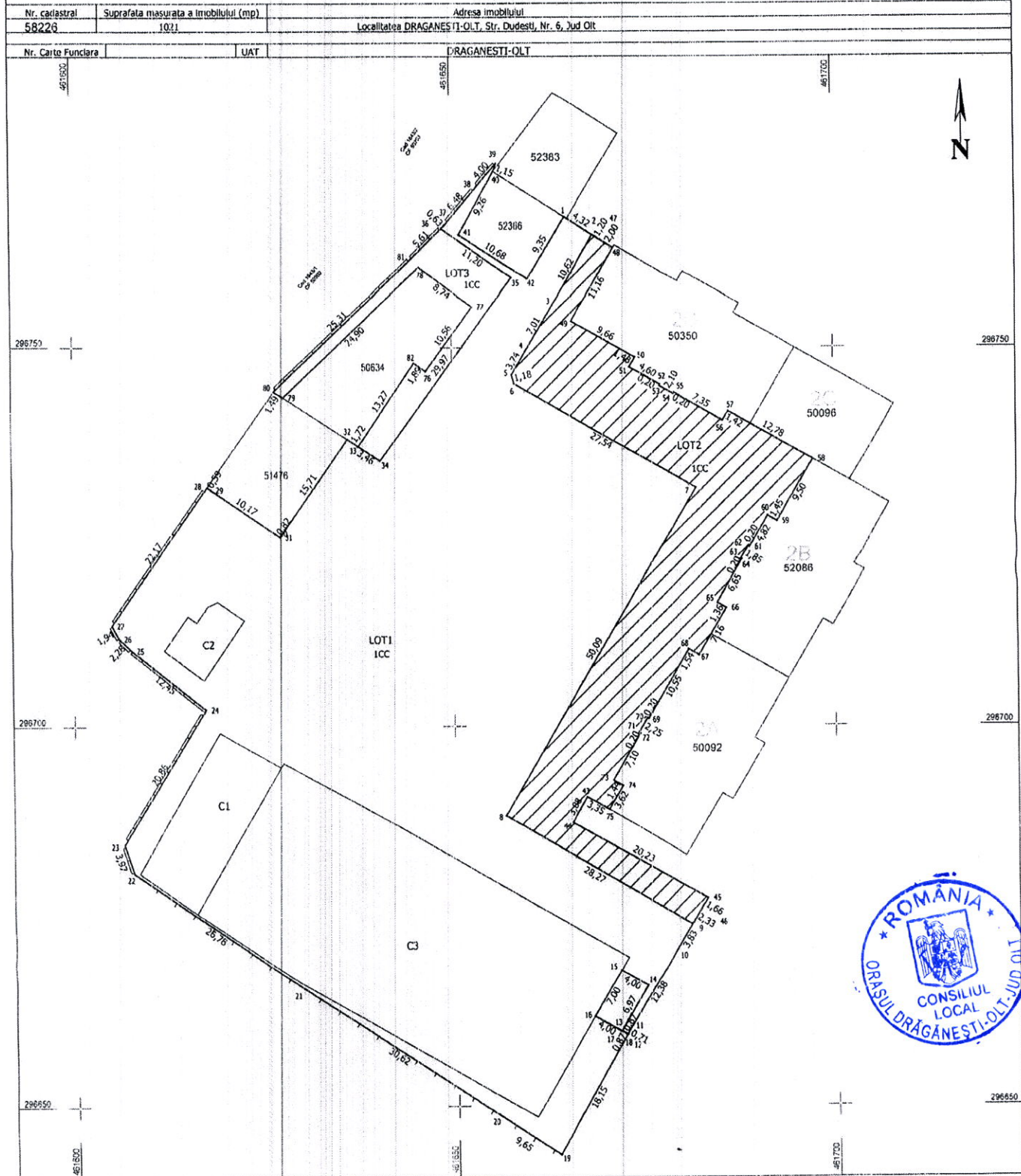

A. Date referitoare la teren				
Nr. parcela	Categ. de folos.	Suprafata (mp)	Valoare de impozitare (lei)	Mentiiuni
1	CC	1021		Teren neîmprejmuit
Total		1021		

B. Date referitoare la construcții				
Cod constr.	Destinatia	Suprafata construita la sol (mp)	Mentiiuni	
Total				

Suprafata totala masurata a imobilului = 1021 mp
 Suprafata din act = 6009 mp

<p>Executant: Mihai Burtea <small>Semnat digital de Mihai Burtea Data: 2022.02.28 11:55:15 +0200</small></p> <p>Societate comerciala autorizata de ANCP sa execute lucrari de cadastru, geodezie si cartografie CLASA III CERTIFICAT DE AUTORIZATIE SERIA RO-B-J Nr. 2131/21.07.2021 CARDINAL SYSTEM PRO-CAD SRL Data: 2022-02-28</p>	<p>Inspector Confirm introducerea imobilului în baza de date integrată și atribuirea numărului cadastral</p> <p>Mariana Stefan <small>Semnat digital de Mariana Stefan Data: 2022.02.28 12:02:38 +02'00'</small></p> <p>Semnatura și parafa Data: Stampila B-CPI</p>
--	---

Plan de amplasament și delimitare a imobilului - Lot 3
 scara 1 : 500

ANEXA NR. 1.35 la raportul

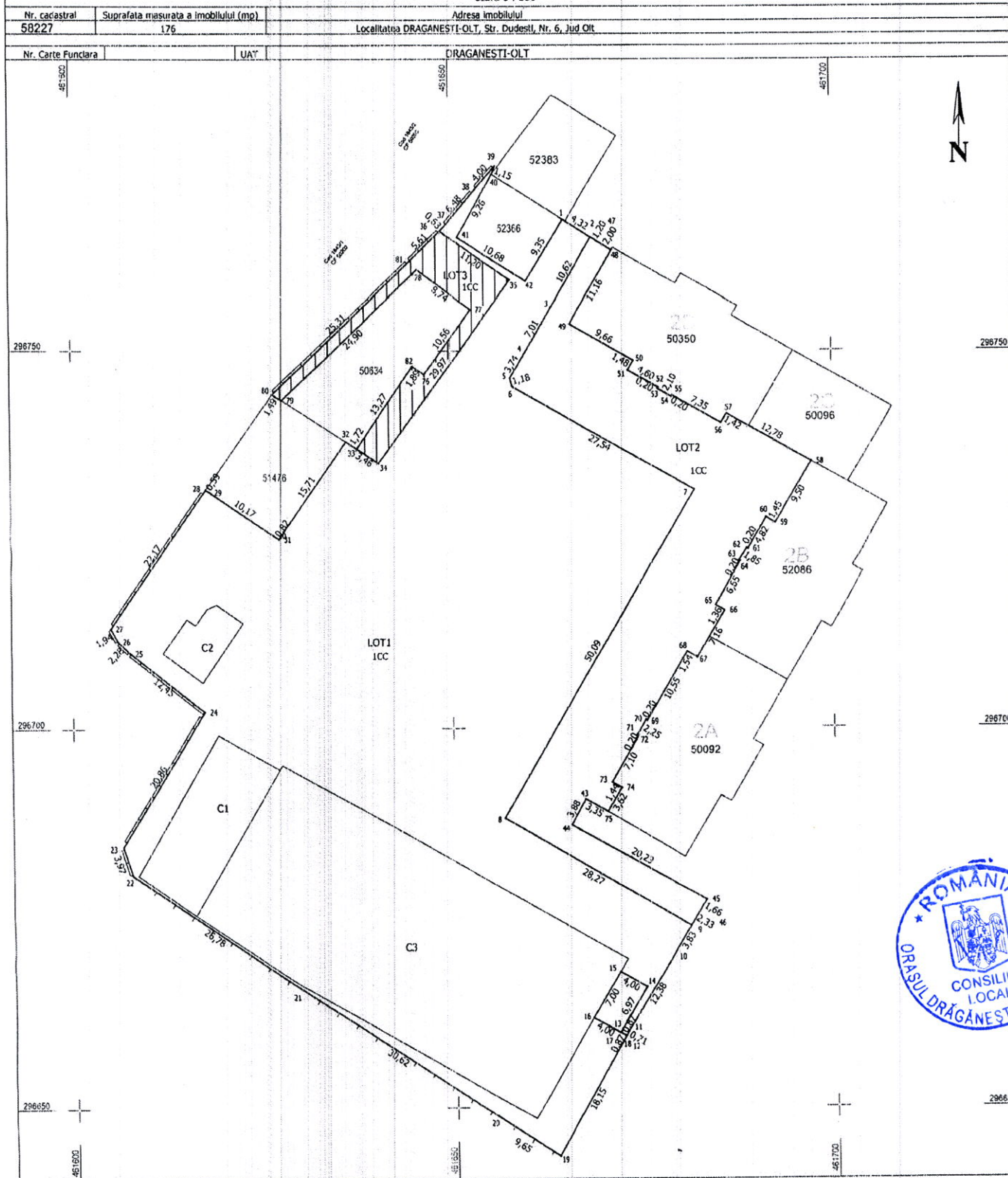

A. Date referitoare la teren

Nr. parcela	Categ. de folos.	Suprafata (mp)	Valoare de inregistrare (lei)	Mentiiuni
1	CC	176		
Total				Teren imprejmuit cu gard din beton si neimpregmuit

B. Date referitoare la constructii

Cod constr.	Destinatia	Suprafata construita la sol (mp)	Mentiiuni
Total			

Suprafata totala masurata a imobilului = 176 mp
 Suprafata din act = 6009 mp

<p>Executant: Mihai Burtea</p> <p>Societate comerciala autorizata de ANCP sa execute lucrari de cadastru, geodezie si cartografie CLASA III CERTIFICAT DE AUTORIZATIE SERIA RO-B-J Nr. 2131/21.07.2021 CARDINAL SYSTEM PRO-CAD SRL Data: 2022-02-28</p>	<p>Serviciu de geodezie si cadastru Burtea Data: 2022.02.28 (1)15:50 +0200</p> <p>Persoana fizica autorizata de ANCP sa execute lucrari de cadastru, geodezie si cartografie CATEGORIA B CERTIFICAT DE AUTORIZATIE SERIA RO-OT-F Nr. 0119/19.05.2018 BURTEA MIHAI</p>	<p>Inspector</p> <p>Confirm introducerea imobilului in baza de date integrata si atribuirea numarului cadastral</p> <p>Mariana Stefan</p> <p>Semnat digital de Mariana Stefan Data: 2022.02.28 12:02:23 +02'00'</p> <p>Semnatura si parafa</p> <p>Data:</p> <p>Stampila B-CPI</p>
---	--	---



**EXTRAS DE CARTE FUNCİARĂ
PENTRU INFORMARE**

Carte Funciară Nr. 53742 Draganesti-Olt

A. Partea I. Descrierea Imobilului

TEREN Intravilan

Adresa: Loc. Draganesti-Olt, Str Duesti, Nr. 6, Jud. Olt

Nr. Crt	Nr. cadastral Nr. topografic	Suprafața* (mp)	Observații / Referințe
A1	53742	Din acte: 5,915 Masurata: 6,009	Teren neimprejmuit; Imprejmuit cu gard de beton, de lemn, plasa de sarma si neimprejmuit

Construcții

Crt	Nr cadastral Nr. topografic	Adresa	Observații / Referințe
A1.1	53742-C1	Loc. Draganesti-Olt, Str Duesti, Nr. 6, Jud. Olt	Nr. niveluri:1; S. construita la sol:200 mp; Corp administrativ construit din caramida acoperit cu beton armat, dat in folosinta in anul 1995. Suprafata desfasurata = 200 mp
A1.2	53742-C2	Loc. Draganesti-Olt, Str Duesti, Nr. 6, Jud. Olt	Nr. niveluri:1; S. construita la sol:54 mp; WC construit din caramida acoperit cu beton armat, dat in folosinta in anul 1995. Suprafata desfasurata = 54 mp
A1.3	53742-C3	Loc. Draganesti-Olt, Str Duesti, Nr. 6, Jud. Olt	Nr. niveluri:1; S. construita la sol:1253 mp; Cladire producatori agricoli construit din caramida acoperit cu tabla, dat in folosinta in anul 1995. Suprafata desfasurata = 1253 mp

B. Partea II. Proprietari și acte

Înscrieri privitoare la dreptul de proprietate și alte drepturi reale		Referințe
128505 / 17/10/2019		
Act Notarial nr. Act de dezlipire aut. nr. 2949, din 16/10/2019 emis de BNP Lapadatu Ilie;		
B1	Se infiinteaza cartea funciara 53742 a imobilului cu numarul cadastral 53742/Draganesti-Olt, rezultat din dezmembrarea imobilului cu numarul cadastral 52365 inscris in cartea funciara 52365;	A1
Act Notarial nr. act de dezlipire aut nr 2236, din 02/07/2015 emis de BNP Buicescu Rodica;		
B2	Se infiinteaza cartea funciara 52365 a imobilului cu numarul cadastral 52365/Draganesti-Olt, rezultat din dezmembrarea imobilului cu numarul cadastral 572 (identificator electronic 51483) inscris in cartea funciara 256 (identificator electronic 51483); <i>OBSERVATII: pozitie transcrisa din CF 52365/Draganesti-Olt, inscrisa prin incheierea nr. 42020 din 03/07/2015;</i>	A1, A1.1, A1.2, A1.3
Hotarare nr. 0;		
B3	Intabulare, drept de PROPRIETATE domeniu public, dobandit prin Lege, cota actuala 1/1 1) ORASUL DRAGANESTI OLT <i>OBSERVATII: pozitie transcrisa din CF 52365/Draganesti-Olt, inscrisa prin incheierea nr. 42020 din 03/07/2015;</i>	A1, A1.1, A1.2, A1.3
Act Administrativ nr. Adeverinta nr. 12445, din 20/01/2015 emis de PRIMARIA ORASULUI DRAGANESTI-OLT;		
B4	se noteaza rectificarea limitelor imobilului si actualizarea informatiilor tehnice pentru constructia C1 cu privire la descriere si cu privire la descriere si suprafata pentru constructiile C2 si C3, <i>OBSERVATII: pozitie transcrisa din CF 52365/Draganesti-Olt, inscrisa prin incheierea nr. 42020 din 03/07/2015;</i>	A1, A1.1, A1.2, A1.3
189344 / 21/12/2021		
Act Administrativ nr. cerere nr. 189344, din 21/12/2021 emis de .;		
B5	se noteaza repositionarea imobilului cu modificarea suprafetei din 5915 mp in 6009 mp	A1, A1.1, A1.2, A1.3
2664 / 12/01/2022		
Act Administrativ nr. referat nr 1665, din 11/01/2022 emis de OCPI OLT;		
B6	Se noteaza din oficiu propunerea de dezmembrare a imobilului in noua	A1, A1.1, A1.2, A1.3

Înscrieri privitoare la dreptul de proprietate și alte drepturi reale		Referințe
B6	corpuri de proprietate cu numere cadastrale începând cu 58163 până la 58171 inclusiv.	
20035 / 01/03/2022		
Act Administrativ nr. Referat nr. 19450, din 28/02/2022 emis de OCPI OLT;		
B7	se notează din oficiu propunerea de dezmembrare a imobilului de sub A1 ord în trei corpuri de proprietate cu numere cadastrale 58225, 58226, 58227	A1, A1.1, A1.2, A1.3
C. Partea III. SARCINI .		
Înscrieri privind dezmembrările dreptului de proprietate, drepturi reale de garanție și sarcini		Referințe
NU SUNT		



Anexa Nr. 1 La Partea I

Teren

Nr cadastral	Suprafața (mp)*	Observații / Referințe
53742	Din acte: 5.915 Masurata: 6.009	Imprejmuit cu gard de beton, de lemn, plasa de sarma si neimprejmuit

* Suprafața este determinată în planul de proiecție Stereo 70.

DETALII LINIARE IMOBIL

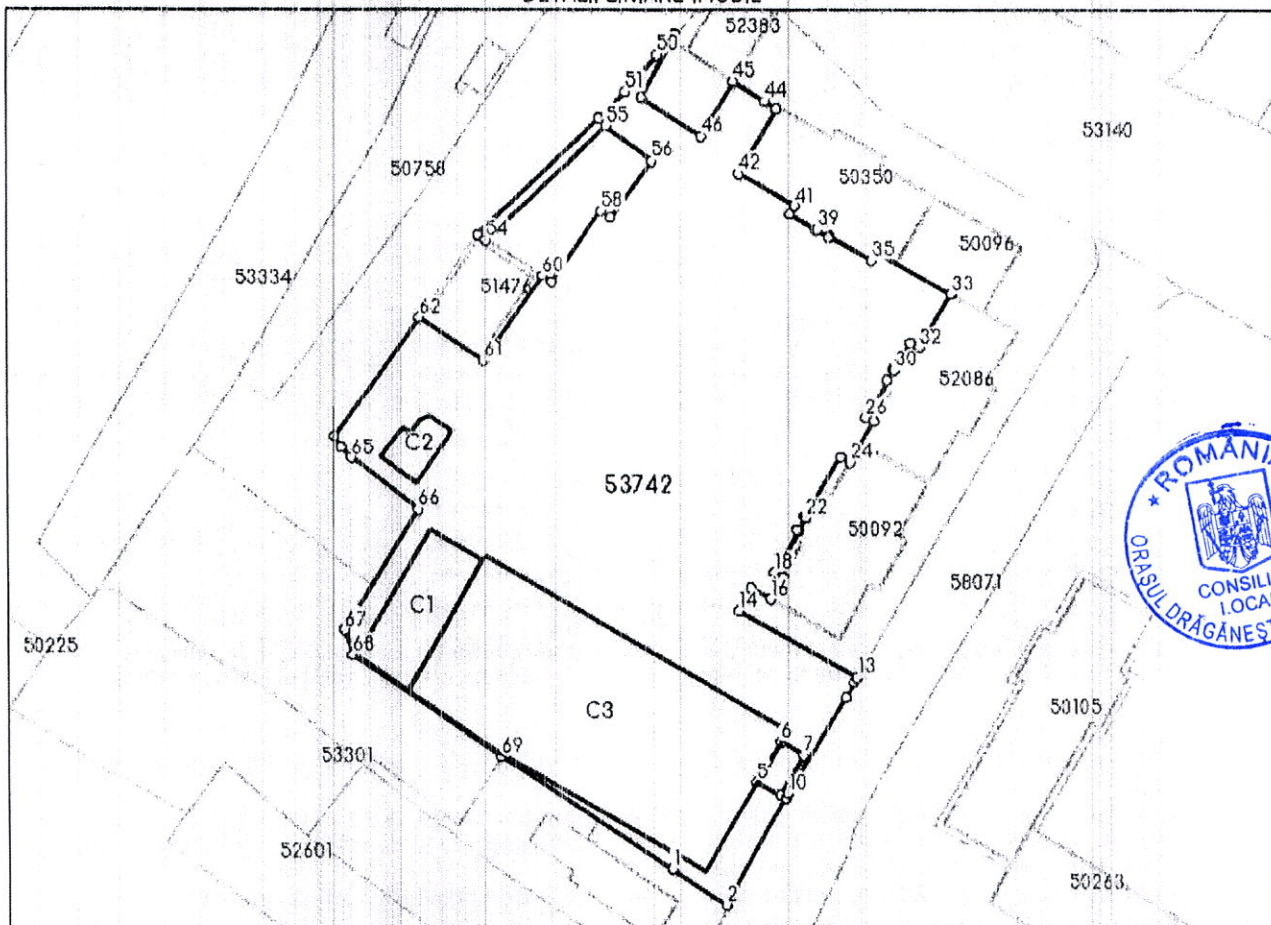

Date referitoare la teren

Nr Crt	Categorie folosință	Intra vilan	Suprafața (mp)	Tarla	Parcelă	Nr. topo	Observații / Referințe
1	curti construcții	DA	6.009	-	-	-	

Date referitoare la construcții

Crt	Număr	Destinație construcție	Supraf. (mp)	Situație juridică	Observații / Referințe
A1.1	53742-C1	construcții administrative și social culturale	200	Cu acte	S. construita la sol:200 mp; Corp administrativ construit din caramida acoperit cu beton armat, dat in folosinta in anul 1995. Suprafata desfasurata = 200 mp
A1.2	53742-C2	construcții anexa	54	Cu acte	S. construita la sol:54 mp; WC construit din caramida acoperit cu beton armat, dat in folosinta in anul 1995. Suprafata desfasurata = 54 mp
A1.3	53742-C3	construcții administrative și social culturale	1.253	Cu acte	S. construita la sol:1253 mp; Cladire producatori agricoli construit din caramida acoperit cu tabla, dat in folosinta in anul 1995. Suprafata desfasurata = 1253 mp

Lungime Segmente

1) Valorile lungimilor segmentelor sunt obținute din proiecție în plan.

Punct început	Punct sfârșit	Lungime segment	Punct început	Punct sfârșit	Lungime segment	Punct început	Punct sfârșit	Lungime segment
1	2	9.65	2	3	18.148	3	4	0.871
4	5	4.001	5	6	7.001	6	7	4.001
7	8	6.99	8	9	0.871	9	10	0.725
10	11	16.735	11	12	2.606	12	13	0.859
13	14	20.229	14	15	3.881	15	16	3.349
16	17	3.621	17	18	1.441	18	19	7.1
19	20	0.2	20	21	2.25	21	22	0.2
22	23	10.549	23	24	1.54	24	25	7.16
25	26	1.36	26	27	6.65	27	28	0.2
28	29	1.849	29	30	0.2	30	31	4.82
31	32	1.45	32	33	9.5	33	34	12.78
34	35	1.42	35	36	7.349	36	37	0.2
37	38	2.1	38	39	0.2	39	40	4.6
40	41	1.48	41	42	9.66	42	43	11.156
43	44	2.001	44	45	5.521	45	46	9.353
46	47	10.68	47	48	9.259	48	49	1.146
49	50	4.0	50	51	7.104	51	52	5.612
52	53	25.314	53	54	1.488	54	55	24.903
55	56	8.742	56	57	10.557	57	58	1.885
58	59	13.271	59	60	1.718	60	61	15.707
61	62	11.601	62	63	22.172	63	64	1.94
64	65	2.276	65	66	12.452	66	67	20.862
67	68	3.969	68	69	26.779	69	1	30.617

** Lungimile segmentelor sunt determinate în planul de proiecție Stereo 70 și sunt rotunjite la 1 milimetru.
 *** Distanța dintre puncte este formată din segmente cumulate ce sunt mai mici decât valoarea 1 milimetru.

Certific că prezentul extras corespunde cu pozițiile în vigoare din cartea funciară originală, păstrată de acest birou.

Prezentul extras de carte funciară este valabil la autentificarea de către notarul public a actelor juridice prin care se sting drepturile reale precum și pentru dezbaterea succesiunilor, iar informațiile prezentate sunt susceptibile de orice modificare, în condițiile legii.

S-a achitat tariful de 0 RON, -, pentru serviciul de publicitate imobiliară cu codul nr. 241.

Data soluționării,
08-03-2022

Data eliberării,
10-03-2022

Asistent Registrator,
LAVINIA-ANDREEA MARINEL

Referent,

(parafa și semnătura)

(parafa și semnătura)

MARINEL LAVINIA
ANDREEA
ASISTENT REGISTRATOR
PRINCIPAL

Președinte de ședință,
Consilier,
Marius-Nicolae VITAN



Contrasemnează,
Secretar,
Jr. Laurențiu-Adrian JIDOVU