



ROMÂNIA
JUDEȚUL OLT
ORAȘUL DRĂGĂNEȘTI-OLT
CONSILIUL LOCAL

str. Nicolae Titulescu nr.150
tel: 0249465240, fax: 0249465811

site: www.draganesti-olt.ro, e-mail: primaria@draganesti-olt.ro



HOTĂRÂRE

**privind aprobarea Organigramei și a Statului de funcții aferente Direcției de Asistență Socială,
din subordinea Consiliului Local al Orașului Drăgănești-Olt**

Având în vedere :

- Expunerea de motive nr. 16549 / 14.04.2026 a Direcției economico-financiare
- Referatul de aprobare al inițiatorilor de proiect nr. 16822 / 16.04.2026;
- Raportul nr. 16823 / 16.04.2026 al Comp. Resurse umane;
- Avizul nr. 119 / 17.04.2026 al Comisiei Buget, finanțe, contabilitate din cadrul Consiliului local al Orașului Drăgănești-Olt;
- Avizul nr. 125 / 17.04.2026 al Comisiei Urbanism-amenajarea teritoriului din cadrul Consiliului local al Orașului Drăgănești-Olt;
- Avizul nr. 111 / 17.04.2026 al Comisiei Juridică, disciplină, drepturi cetățenești din cadrul Consiliului local al Orașului Drăgănești-Olt;
- Avizul nr. 73 / 17.04.2026 al Comisiei Învățământ, activități științifice și social-culturale din cadrul Consiliului local al orașului Drăgănești-Olt.

În conformitate cu prevederile:

- Art. 113 alin.5 din Legea asistenței sociale nr. 292/2011, cu modificările și completările ulterioare;
- H.G. nr. 797 / 2017 pentru aprobarea regulamentelor cadru de organizare și funcționare ale serviciilor publice de asistență socială și a structurii orientative de personal;
- Legii nr. 53 / 2003 privind Codul muncii, republicată, cu modificările și completările ulterioare;
- art. 129 alin.2 lit.a și d, alin.3 lit.c și alin.7 lit.b, art.370, art.382, art.391, art.405, art. 409, art.539 și art. 541 din O.U.G. nr. 57 / 2019 privind Codul administrativ;

În temeiul art.139 alin.1 și art. 196 alin.1 lit. a din din O.U.G. nr. 57 / 2019 privind Codul administrativ.

**CONSILIUL LOCAL AL ORAȘULUI DRĂGĂNEȘTI-OLT
HOTĂRĂȘTE:**

Art. 1. Se aprobă Organigrama și Statul de funcții ale Direcției de Asistență Socială Drăgănești-Olt, aflată în subordinea Consiliului local, la nivelul a 91 de posturi, conform Anexelor nr. 1 și nr. 2, care fac parte integrantă din prezenta hotărâre, după cum urmează:

- funcții publice de conducere - 1 post;
- funcții publice de execuție - 10 posturi și
- personal contractual de execuție – 80 de posturi.

Art. 2. Ducerea la îndeplinire a prevederilor prezentei hotărâri se încredințează Direcției de asistență socială și Compartimentului resurse umane din cadrul aparatului de specialitate al Primarului Orașului Drăgănești-Olt.

Art. 3. Hotărârea se va comunica:

- Instituției Prefectului Județului Olt;
- Primarului orașului Drăgănești-Olt;
- Direcției de Asistență Socială Drăgănești-Olt;
- Comp. resurse umane din cadrul Primăriei orașului Drăgănești-Olt;

Nr. 33 / 17.04.2026

**Președinte de ședință,
Consilier local,
BĂDAN Cristi**

**Contrasemnează,
Secretar general U.A.T.,
JIDOVU Laurențiu-Adrian**

**Adoptată cu 17 voturi pentru, 0 împotriva și 0 abțineri dintr-un total de 17 voturi valabil exprimate
(17 consilieri locali în funcție) în ședința extraordinară – de îndată a Consiliului Local al orașului Drăgănești-Olt**

JUDEȚUL OLT
PRIMĂRIA Orașului Drăgănești-Olt
CONSILIUL LOCAL al Orașului Drăgănești-Olt

Anexă nr. _____ la Proiect H.C.L. nr. _____ / _____

APROB,
PRIMAR
Ing. Marian-Viorel TUDORICĂ



ORGANIGRAMA

DIRECTIEI DE ASISTENTA SOCIALA DRAGANESTI-OLT

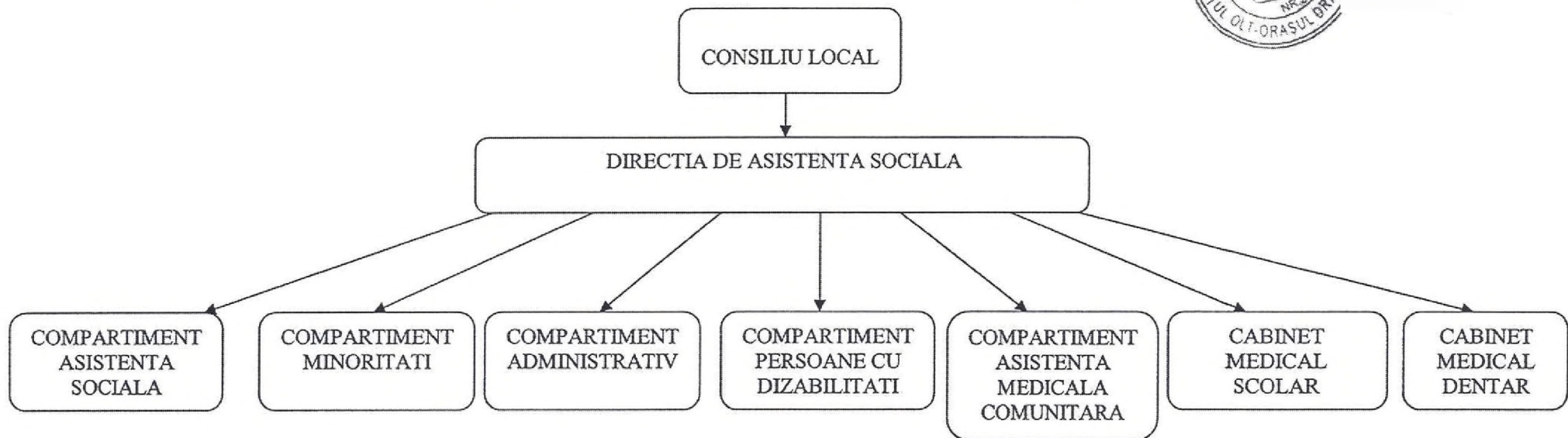

LEGENDĂ:

Total funcții	91
Funcții publice de conducere	1
Funcții publice de execuție	10
Personal contractual de execuție	80

Întocmit,
Dir. Exe. Ileana DOGARU

Președinte de ședință,
Consilier,
BĂDĂN Cristî



Contrasemnează,
Secretar general U.A.T.,
Jr. JIDOVU Laurențiu-Adrian

Anexa nr. ___ la HCL nr.

STAT DE FUNCTII

NR. CRT.	Numele, prenumele/VACANT, temporar VACANT dupa caz	STRUCTURA	de executie	Clasa	Gradul profesional	Niveiu I studiil or	Funcția contractuală		Treapta profesional a/grad	Niveiu I studiil or	OBSERVATII
							de conducer e	de executie			
		<i>DIRECTIA DE ASISTENTA SOCIALA*</i>									
1	DOGARU ILEANA				II	S					
		COMPARTIMENT ASISTENTA SOCIALA									
2	vacant		consilier	I	superior	S					
3	DRAGHICEANU MARIANA		referent	III	superior	M					
4	DINU DANIELA MARGA		consilier	I	superior	S					
5	VISAN ADELA		consilier	I	superior	S					
6	vacant		consilier	I	principal	S					
7	MOCIOACA LIDIA		referent	III	superior	M					
8	BIRCA AMALASUNTHA		consilier	I	asistent	S					
9	BADALAN VIRGINIA		consilier	I	principal	S					
10	ANDRONACHE ANDREEA - NICOLETA		referent	III	asistent	M					
11	vacant						asistent social	debutant	S		
12	POPESCU GEORGIANA ALEXANDRA		consilier	I	asistent	S					
		COMPARTIMENT MINORITATI									
13	FIERARU EMANUEL						consilier	I	S		
		COMPARTIMENT ADMINISTRATIV									
14	vacant						administrator	I	M		
15	JUMUGA MARIANA						ingrijitor		M/G		
16	DINU MARINEL CRISTI						sofer	I	M		



		COMPARTIMENT PERSOANE CU DIZABILITATI									
1	ACHIM FLORICA							asistent personal		M/G	
2	BADALAN MARIA							asistent personal		M/G	
3	BALDOVIN DACIANA							asistent personal		M/G	
4	BERECHET GETA							asistent personal		M/G	
5	CALIN PETRUTA DANIELA							asistent personal		M/G	
6	CIOBANU CRISTIANA							asistent personal		M/G	
7	CÎRCIUMARU VASLICA							asistent personal		M/G	
8	CIUBUC CORNELIA							asistent personal		M/G	
9	COCIORAN MARIANA							asistent personal		M/G	
10	CONSTANTIN IZAURA							asistent personal		M/G	
11	CONSTANTIN MARIA RICADONA							asistent personal		M/G	
12	DAVID FLORENTINA- CLAUDIA							asistent personal		M/G	
13	DEGU NICOLETA RALUCA							asistent personal		M/G	
14	DRAGAN GEORGETA							asistent personal		M/G	
15	DRAGU COSTINA							asistent personal		M/G	
16	DRAGHICI PANTITA							asistent personal		M/G	
17	DRAGONU GEORGETA RODICA							asistent personal		M/G	
18	DURA SIMONA NUTI							asistent personal		M/G	
19	ENACHE MARIANA							asistent personal		M/G	
20	ENE ALINA MARIA							asistent personal		M/G	



21	FLOREA VICTORITA							asistent personal		M/G	
22	FOTA BICA							asistent personal		M/G	
23	GIODAC ALINA ELENA							asistent personal		M/G	
24	GLEJER ALINA FLORINA							asistent personal			
25	GREUTU NICOLETA NICULINA							asistent personal		M/G	
26	HERNEST CRISTINA MADALINA							asistent personal		M/G	
27	ILIE NICOLETA							asistent personal		M/G	
28	JIDOVU STELA							asistent personal		M/G	
29	MACAFEI PAULA							asistent personal		M/G	
30	MANEA MARIN							asistent personal		M/G	
31	MIRCEA CATERINA							asistent personal		M/G	
32	MIHAI SILVIA							asistent personal		M/G	
33	NEAGU GABI GHEORGHITA							asistent personal		M/G	
34	NITA LENUTA							asistent personal		M/G	
35	OFILAT ILEANA							asistent personal		M/G	
36	ONICA LENUTA							asistent personal		M/G	
37	PADURARU JENICA							asistent personal		M/G	
38	PATRU VASILICA							asistent personal		M/G	
39	PIRVAN ANTOANETA							asistent personal		M/G	



40	POPESCU ELENA							asistent personal		M/G	
41	PUCLESANU MIHAILA NICULINA							asistent personal		M/G	
42	RADOI TUDOREL							asistent personal		M/G	
43	SANDU MARIA							asistent personal		M/G	
44	SIRBU EUGENIA CRISTINA							asistent personal		M/G	
45	SMARANDACHE CONSTANTIN							asistent personal		M/G	
46	SOSOI ELENA							asistent personal		M/G	
47	STAIKU LIGIA							asistent personal		M/G	
48	STOICA ANDRA MARIA							asistent personal		M/G	
49	TROANA CECILIA ELENA							asistent personal		M/G	
50	URLAN MARIANA							asistent personal		M/G	
51	ZIDARU DANIELA FLORENTINA							asistent personal		M/G	
52	vacant							asistent personal		M/G	
53	vacant							asistent personal		M/G	
54	vacant							asistent personal		M/G	
55	vacant							asistent personal		M/G	
56	vacant							asistent personal		M/G	
57	vacant							asistent personal		M/G	
58	vacant							asistent personal		M/G	
59	vacant							asistent personal		M/G	
60	vacant							asistent personal		M/G	



		COMPARTIMENT ASISTENTA MEDICALA COMUNITARA								
1	TOBESCU ELENA- MIHAELA							asistent medical principal comunitar		PL
2	POPESCU DORIN							asistent medical principal comunitar		PL
3	FERARU ANDREIA ZENOVIA							mediator sanitar		M
4	LUPU IULIANA							mediator sanitar		M
5	vacant							asistent medical comunitar (probleme romi)		PL
		CABINET MEDICAL SCOLAR								
1	MOHANU LOREDANA IULIANA							medic primar		S
2	CIOBANU ILIE							asistent medical principal		PL
3	CAPLEA MARIA MAGDALENA							asistent medical principal		PL
4	CATANA CORNELIA ADRIANA							asistent medical principal		PL
5	POPESCU MARIA							asistent medical principal		PL
6	BOANGHER MARIA							asistent medical principal		PL
7	TUINEA MIHAELA							asistent medical debutant		PL



		CABINET MEDICAL DENTAR									
1	STANCU MARIAN							medic dentist		S	
2	JIANU NICOLETA							asistent medical principal		PL	
3	ROTARU DOINA							asistent igienist de cab. stomatologie principal		SSD	

NOTA * Serviciul Asistenta Sociala este bugetat din capitolul bugetar "Asigurari si asistenta sociala" cf. art.III, alin(2) din OUG 63/2010

NOTA * Cabinetele medicale scolare sunt bugetate din capitolul bugetar "...

	Nr. Total de functii publice de conducere	Nr. Total de functii publice de executie	Nr. Total de functii publice	Nr. Total de functii contractuale de conducere	Nr. Total de functii contractuale de executie	Nr. Total de posturi din cadrul directiei
Total din care:	1	10	11	0	80	91
ocupate	1	8	9	0	68	77
vacante	0	2	2	0	12	14

PRIMAR,
Ing.Marian-Viorel TIIDORICĂ



INTOCMIT,
Dir. exe. Ileana DOGARU

Preşedinte de şedinţă,
Consilier,
BĂDAN Cristii



Contrasemnează,
Secretar general U.A.T.,
Jr. JIDOVU Laurenţiu-Adrian